MIASTO SZCZECIN

granica portu morskiego w Szczecinie

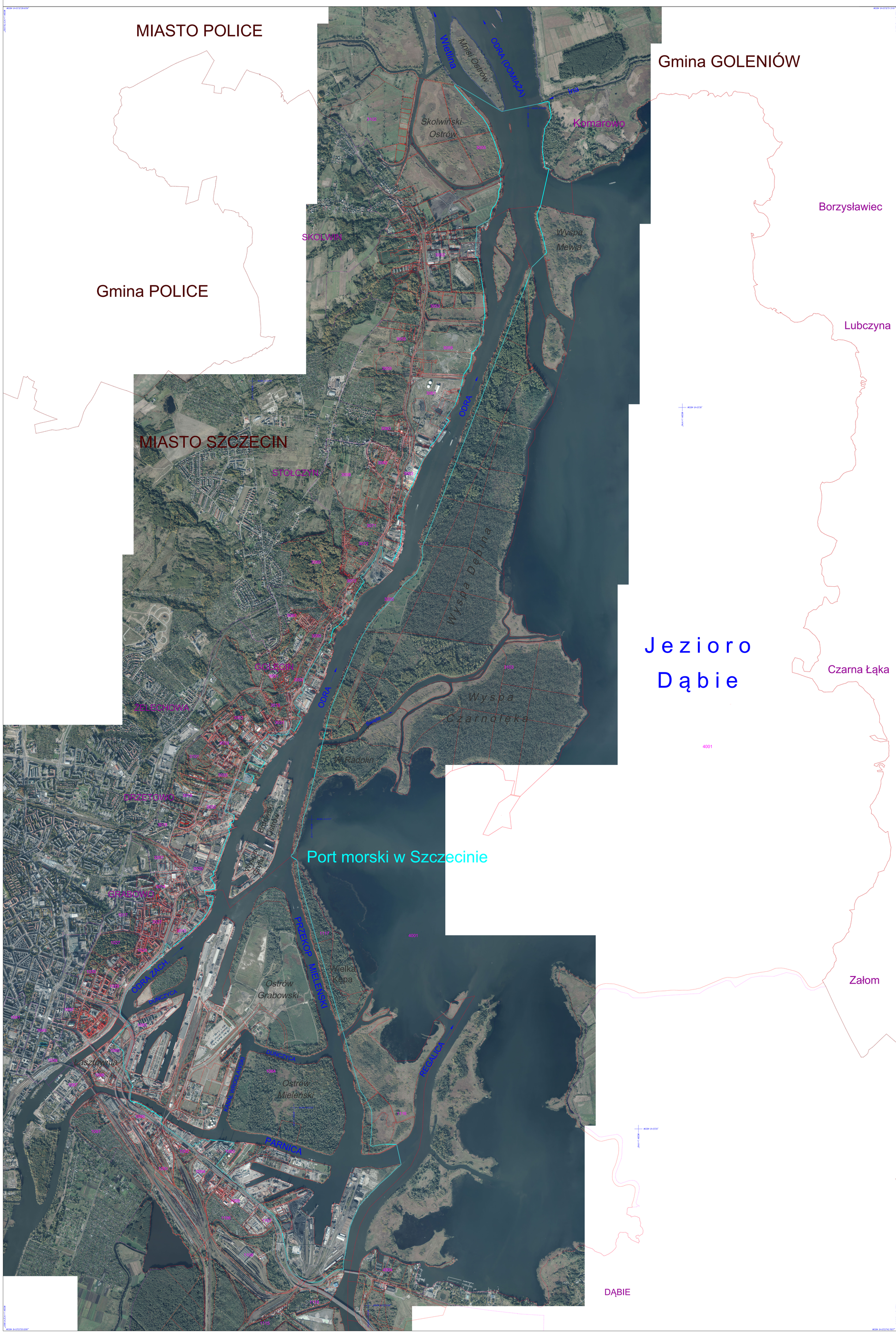

Urząd Morski w Szczecinie

pl. Stefana Batorego 4, 70-207 Szczecin

www.ums.gov.pl

Copyright © by Urząd Morski w Szczecinie, 2019

granica portu morskiego

granice administracyjne (gmin i miast)

granice obrębów ewidencyjnych

3025 numery obrębów ewidencyjnych

Działki ewidencyjne według stanu z sierpnia 2019r.

Ortofotomapa z 2012r.

0 1 2 3 km

CORIOLIS PRO s.c.

Pl. Batorego 4, 70-207 Szczecin

www.coriolis.com.pl

Opracowanie na podstawie danych z zasobu Urzędu Morskiego w Szczecinie oraz Państwowego Zasobu Geodezyjnego i Kartograficznego:

październik 2019