



DZIENNIK URZĘDOWY

WOJEWÓDZTWA ZACHODNIOPOMORSKIEGO

Szczecin, dnia 1 sierpnia 2017 r.

Poz. 3355

ZARZĄDZENIE NR 4 DYREKTORA URZĘDU MORSKIEGO W SZCZECINIE

z dnia 27 lipca 2017 r.

zmieniające zarządzenie w sprawie określenia granic pasa technicznego od strony lądu na terenie Miasta Świnoujścia

Na podstawie art. 36 ust. 5 pkt 1 ustawy z dnia 21 marca 1991 r. o obszarach morskich Rzeczypospolitej Polskiej i administracji morskiej (Dz. U. z 2016 r. poz. 2145, Dz. U. z 2017 r. poz. 32 i 785) oraz zgodnie z § 2 rozporządzenia Rady Ministrów z dnia 29 kwietnia 2003 r. w sprawie określenia minimalnej i maksymalnej szerokości pasa technicznego i ochronnego oraz sposobu wyznaczania ich granic (Dz. U. Nr 89, poz. 820, Dz. U. z 2010 r. Nr 150, poz. 1004) - zarządza się, co następuje:

§ 1. W zarządzeniu Dyrektora Urzędu Morskiego w Szczecinie z dnia 11 stycznia 2008 r. w sprawie określenia granic pasa technicznego od strony lądu na terenie Miasta Świnoujście (Dz. Urz. Woj. Zachodniopomorskiego Nr 6, poz. 154) § 1 pkt 1 i 2 otrzymują brzmienie:

- „1) obręb ewidencyjny nr 1 Świnoujście: Granice pasa technicznego wyznacza linia przedstawiona na arkuszu nr 1 mapy w skali 1:5000 stanowiącej załącznik nr 1 do zarządzenia. W obszar pasa technicznego wchodzi działki ewidencyjne w obrębie Świnoujście 1, począwszy od zachodniej granicy Rzeczypospolitej Polskiej, o numerach: 1, 2/1, 3/3, 3/4, 239;
- 2) obręb ewidencyjny nr 2 Świnoujście: Granice pasa technicznego wyznacza linia przedstawiona na arkuszu nr 2 mapy w skali 1:5000 stanowiącej załącznik nr 2 do zarządzenia. W obszar pasa technicznego wchodzi działki ewidencyjne w obrębie Świnoujście 2 o numerach: 179/1, 180/3, 180/11, 181/1, 204.”.

§ 2. Dane z ewidencji gruntów i budynków na dzień 1 września 2015 r.

§ 3. Zarządzenie wchodzi w życie po upływie 14 dni od ogłoszenia w Dzienniku Urzędowym Województwa Zachodniopomorskiego.

Dyrektor Urzędu Morskiego w Szczecinie

Wojciech Zdanowicz

Załącznik nr 1

GRANICA PASA TECHNICZNEGO
NA TERENIE MIASTA ŚWINOUJŚCIE

Obręb Świnoujście 1

Arkusz 1

Skala 1:5000

Załącznik do Zarządzenia Nr 4

Dyrektora Urzędu Morskiego w Szczecinie z dnia 27.07.2017 r.

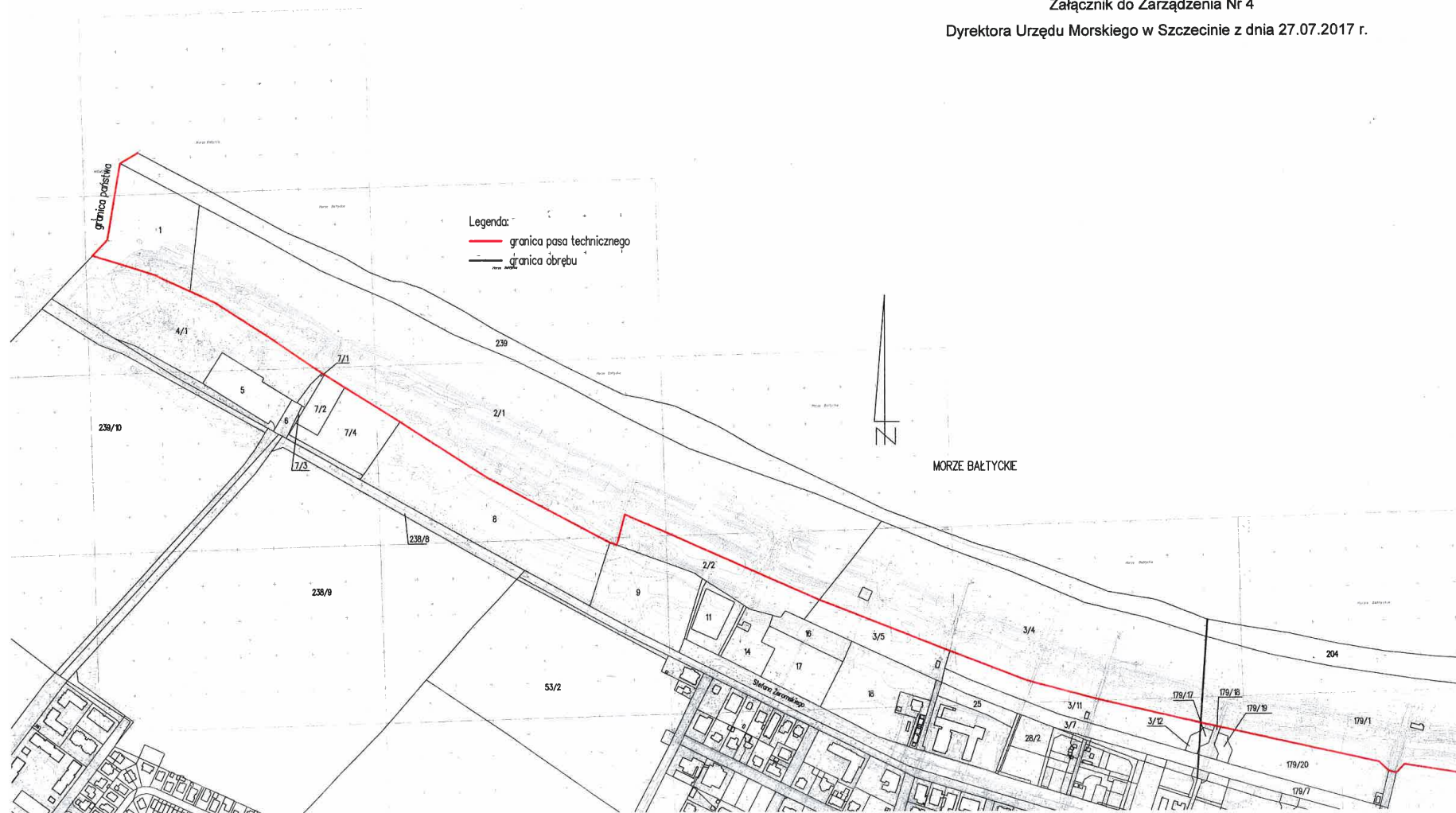

Załącznik nr 2

GRANICA PASA TECHNICZNEGO
NA TERENIE MIASTA ŚWINOUJŚCIE

Obręb Świnoujście 1

Arkusz 2

Skala 1:5000

Załącznik do Zarządzenia Nr 4

Dyrektora Urzędu Morskiego w Szczecinie z dnia 27.07.2017 r.

